15 - HINO A SANTA LUZIA

Marcha

Letra e música: Pe. Hermínio Ignácio

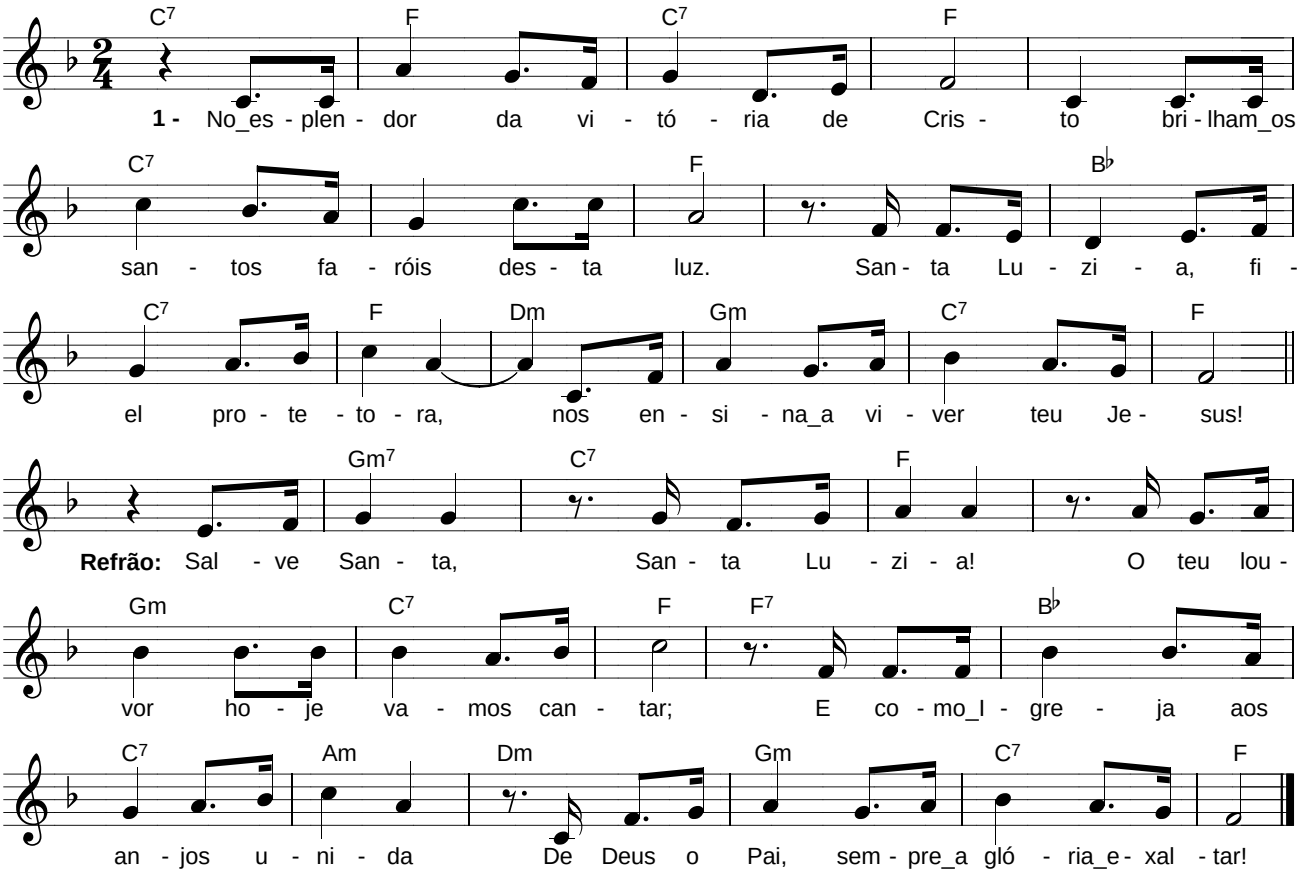

1.
No esplendor da vitória de Cristo
Brilham os santos, faróis desta luz.
Santa Luzia, fiel protetora,
Nos ensina a viver teu Jesus!

Refrão:
Salve Santa, Santa Luzia!
O teu louvor hoje vamos cantar;
E como Igreja aos anjos unida
De Deus, o Pai sempre a glória exaltar!

2.
O teu nome, ó Santa patrona,
Mostra a luz que do Cristo nos vem;
Ela é eterno farol de vitória
Para todos que buscam o Bem!

3.
Teu martírio é sinal de vitória
Na Igreja é semente de Luz;
Ao mundo traz a verdade do Cristo:
O amor pela glória da cruz!

4.
Testemunho cristão em ti brilha,
É certeza de um mundo melhor
Que defendendo o Evangelho de Cristo,
Vive a entrega, na Páscoa do amor.

5.
Salve, ó cruz, onde brilha a vitória:
Teu martírio que em nós faz brotar
Vida doada, coroa de glória
Deus servir e o irmão sempre amar.